

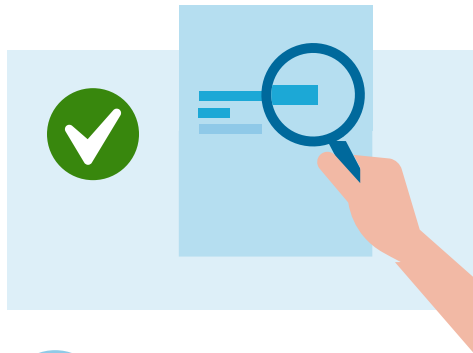

Mijn aangifte: hoe controleert de Belastingdienst die?

U doet aangifte inkomstenbelasting. Wat gebeurt er precies nadat wij uw aangifte hebben ontvangen? Hierbij de antwoorden op de meest gestelde vragen.



1

Waarom word ik gecontroleerd?

Wij controleren alle 12 miljoen aangiftes die elk jaar bij ons binnenkomen. Door dat zorgvuldig te doen, waken we erover dat iedereen het juiste bedrag aan belasting betaalt.

[> Meer lezen](#)



2

Hoe controleert de Belastingdienst mijn aangifte?

Dat gebeurt grotendeels automatisch. Onze systemen controleren bijvoorbeeld of het loon dat u hebt opgegeven gelijk is aan het loon dat uw werkgever aan ons heeft doorgegeven. We kijken ook naar andere bedragen, zoals aftrekposten. Zijn die logisch en kunnen ze redelijkerwijs kloppen? Als er iets onduidelijk is voor ons, dan krijgt u daar misschien een vraag over.

[> Meer lezen](#)



3

Welke gegevens heeft de Belastingdienst van mij?

Best een heleboel. Om uw aangifte te controleren, krijgen we gegevens over u binnen van bijvoorbeeld uw werkgever, bank en hypotheekverstrekker. De wet schrijft precies voor welke gegevens wij mogen hebben.

[> Meer lezen](#)



4

Behandelt de Belastingdienst iedereen gelijk?

Ja, dat doen we. Iedereen moet erop kunnen vertrouwen dat de Belastingdienst zich aan de regels houdt.

[> Meer lezen](#)

1

Waarom word ik gecontroleerd?

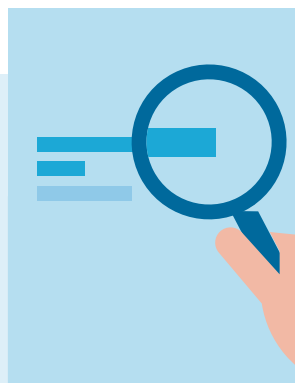
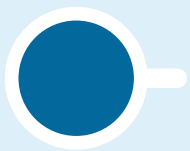

Wij controleren álle 12 miljoen aangiftes die elk jaar bij ons binnenkomen. Controleren behoort namelijk tot onze kerntaak.

Door dat zorgvuldig te doen, zorgen we ervoor dat we juist en volledig belastingen kunnen heffen. Bovendien waken we erover dat iedereen het juiste bedrag aan belasting betaalt. Niet te veel, en niet te weinig. Zo dragen we bij aan een financieel gezond Nederland.

Controleren is onderdeel van ons basisproces rondom aangifte doen. Dat proces ziet er zo uit:

1. Wij stellen de aangifte samen en zetten deze voor u klaar



2. U controleert de gegevens, en verbetert of vult aan waar nodig



3. Wij ontvangen uw ingevulde aangifte



4. Wij controleren uw ingevulde aangifte



5. U krijgt van ons bericht: geld terug of bijbetalen?



2

Hoe controleert de Belastingdienst mijn aangifte?



Dat gebeurt grotendeels automatisch. Want al die miljoenen aangiftes controleren we natuurlijk niet allemaal handmatig. Dat controleren gaat op 2 manieren.

Manier 1: wat u hebt ingevuld vergelijken we met al ontvangen gegevens

Vooraf hebben we al een aantal gegevens ontvangen. Bijvoorbeeld van uw werkgever, uitkeringsinstantie, bank en hypotheekverstrekker. Wijken de bedragen in uw aangifte af van deze gegevens? Bijvoorbeeld doordat u een hoger inkomen opgeeft dan uw werkgever eerder al aan ons had doorgegeven? Dan wordt uw aangifte door ons systeem geselecteerd voor nader onderzoek. U krijgt dan een brief van ons, want we moeten uitzoeken welk bedrag juist is. Het kan namelijk zijn dat u zich hebt vergist en per ongeluk een hoger inkomen hebt ingevuld. Dat zou zonde zijn, want dat kost u geld.

Manier 2: we beoordelen de ingevulde bedragen

Er zijn ook zaken waarover wij vooraf niets ontvangen. Aftrekposten bijvoorbeeld, zoals giften en zorgkosten. Vult u deze posten in? Dan kijken we of de bedragen logisch zijn en redelijkerwijs kunnen kloppen. Als er iets niet helemaal duidelijk is voor ons, dan kunnen wij u om een toelichting vragen.

Bijvoorbeeld: u geeft erg hoge zorgkosten op. Dan kan het zijn dat een medewerker uw aangifte gaat onderzoeken. Dat betekent natuurlijk niet dat u die zorgkosten niet mag aftrekken: het kan immers goed zijn dat u het afgelopen jaar die kosten hebt gemaakt. Maar dat moeten we wel even controleren. Dat doen we meestal door contact met u op te nemen. U kunt dan toelichten wat er aan de hand is. En misschien vragen we u om bewijsstukken te laten zien. Bijvoorbeeld de rekeningen van uw zorgkosten.

3

Welke gegevens heeft de Belastingdienst van mij?



Best een heleboel. Uw werkgever geeft aan ons door hoeveel u hebt verdiend, uw bank wat er op uw bankrekeningen staat en van uw gemeente ontvangen we de WOZ-waarde van uw huis. Tot slot beschikken we ook over uw aangiftes van vorige jaren, en de brieven en aanslagen die we verstuurd hebben.

Welke gegevens wij mogen hebben en bewaren, bepalen we niet zelf. Dat staat in de wet. Daarnaast schrijft de Algemene Verordening Gegevensbescherming (AVG) voor hoe wij uw persoonsgegevens mogen verwerken. [U leest er hier meer over.](#)

Een overzicht van de belangrijkste gegevens waarover wij beschikken:

Gegevens	Van wie ontvangen wij die?
Loon, pensioen, uitkering	Werkgevers, pensioenmaatschappijen, uitkeringsinstanties zoals UWV en gemeenten
WOZ-waarde van uw woning	Gemeenten
Bankschulden en hypotheekgegevens	Banken en verzekeringsmaatschappijen
Banksaldo, spaartegoeden en dividend	Banken en verzekeringsmaatschappijen
Premies pensioenproducten zoals lijfrente	Verzekeringsmaatschappijen
Studiefinanciering	DUO
Overige inkomsten	Opdrachtgevers
Buitenlandse spaartegoeden, bezittingen en pensioenen	Landen met een uitwisselingsovereenkomst, Europese Unie en Oeso

4

Behandelt de Belastingdienst iedereen gelijk?

Ja, dat doen we. Iedereen moet erop kunnen vertrouwen dat de Belastingdienst zich aan de regels houdt. Dat betekent dat wij binnen een bepaalde tijd moeten reageren of een besluit moeten nemen. Ook moeten wij ons houden aan de privacywetgeving. Zo moeten wij uw gegevens zorgvuldig bewaren. En mogen we ze niet delen met anderen.

Zo zorgen we ervoor dat iedereen betrouwbaar en rechtvaardig behandeld wordt.

